

Aşağıdaki tabloda BIST 30 şirketlerinin son üç aylık yabancı takas oranlarını, oran değişimlerini, bu dönemki en düşük ve en yüksek yabancı takas oranlarını ve ilgili tarihlere dair fiyatlar ile yabancı yatırımcıların son dönem aktivitelerini görebilirsiniz.

Tablodaki verilere baktığımızda, yüksek yabancı takas oranına karşın TCELL, TOASO, KOZAL ve ARCLK hisselerinde pozisyon azalışı dikkat çekiyor.

## XU030 Yabancı Takas Oranları (YTO), Son 3 Ay

16 Şubat 2024 Cuma işlemleri sonucu oluşan,  
20 Şubat 2024 Salı takas verileri kullanılmıştır.

Kod	Son Fiyat	Son Yab. Tks. Oranı	Δ (Oran, bp)			Son 3 Ay En Yüksek / En Düşük Yabancı Takas Oranı(YTO)	Δ (Oran, bp)	Tks.Tarihi ve YTO Eğilimi	Fiyat (T-2)	Δ (Fiyat,%)	Yabancı Aksiyonu	
			1 hafta	1 ay	3 ay							
TCELL	66.75	67.61	-61	-132	-323	En Düşük 67.61 En Yüksek 70.85	0 -323	20.02.2024 20.11.2023	▲ ▲	68.15 53.87	-2.1 23.9	Son Dönemde Satıcılar
KCHOL	173.40	63.15	-20	38	345	En Düşük 59.56 En Yüksek 63.35	360 -20	29.11.2023 13.02.2024	▼ ▼	142.40 172.70	21.8 0.4	Dengeli
AKBNK	41.54	57.06	41	-43	692	En Düşük 50.14 En Yüksek 57.95	692 -89	20.11.2023 17.01.2024	▼ ▼	29.98 43.18	38.6 -3.8	Son Dönemde Alıcılar
BIMAS	390.00	50.05	-8	40	188	En Düşük 48.13 En Yüksek 50.14	192 -8	22.11.2023 13.02.2024	▼ ▼	301.26 396.50	29.5 -1.6	Dengeli
SAHOL	78.20	46.41	-43	-145	122	En Düşük 44.91 En Yüksek 47.86	150 -145	05.02.2024 19.01.2024	▲ ▲	73.40 69.75	6.5 12.1	Dengeli
FROTO	959.50	40.51	8	140	200	En Düşük 38.28 En Yüksek 40.80	224 -28	27.11.2023 16.02.2024	▼ ▼	814.50 970.00	17.8 -1.1	Son Dönemde Alıcılar
TUPRS	173.00	39.15	11	-68	149	En Düşük 37.67 En Yüksek 40.35	149 -120	20.11.2023 25.12.2023	▼ ▼	154.10 152.50	12.3 13.4	Dengeli
YKBNK	23.80	39.15	86	147	688	En Düşük 32.28 En Yüksek 39.47	688 -32	20.11.2023 16.02.2024	▼ ▼	16.84 23.52	41.3 1.2	Son Dönemde Alıcılar
ISCTR	27.38	38.56	16	-52	49	En Düşük 37.65 En Yüksek 39.37	90 -81	04.12.2023 10.01.2024	▼ ▼	21.44 25.30	27.7 8.2	Son Dönemde Alıcılar
TOASO	257.25	36.38	-178	-126	-309	En Düşük 36.38 En Yüksek 40.71	0 -434	20.02.2024 15.12.2023	▲ ▲	257.50 216.60	-0.1 18.8	Son Dönemde Satıcılar
THYAO	278.50	32.42	-102	-153	152	En Düşük 30.90 En Yüksek 34.57	152 -215	20.11.2023 31.01.2024	▼ ▼	244.30 274.00	14.0 1.6	Son Dönemde Satıcılar
ASELS	58.50	30.25	-32	-40	138	En Düşük 28.87 En Yüksek 31.13	138 -87	20.11.2023 31.01.2024	▼ ▼	41.66 51.40	40.4 13.8	Son Dönemde Satıcılar
ENKAI	39.88	29.51	30	38	59	En Düşük 28.81 En Yüksek 29.69	71 -18	08.12.2023 12.01.2024	▼ ▼	31.96 35.36	24.8 12.8	Dengeli
PGSUS	821.50	25.13	33	171	118	En Düşük 22.48 En Yüksek 25.20	265 -7	15.12.2023 19.02.2024	▼ ▼	650.50 853.50	26.3 -3.7	Son Dönemde Alıcılar
KOZAL	23.44	22.50	-96	-52	-69	En Düşük 22.50 En Yüksek 24.45	0 -195	20.02.2024 30.01.2024	▲ ▲	24.02 20.88	-2.4 12.3	Son Dönemde Satıcılar
HEKTS	21.72	21.41	74	85	362	En Düşük 17.78 En Yüksek 21.45	363 -4	21.11.2023 19.02.2024	▼ ▼	20.64 21.60	5.2 0.6	Son Dönemde Alıcılar
SISE	52.55	19.50	-7	-37	-56	En Düşük 19.45 En Yüksek 20.71	5 -122	15.02.2024 25.12.2023	▲ ▲	51.00 47.66	3.0 10.3	Son Dönemde Satıcılar
EREGL	48.32	18.14	-57	5	-19	En Düşük 18.01 En Yüksek 19.19	13 -105	22.01.2024 20.12.2023	▲ ▲	42.52 41.80	13.6 15.6	Dengeli
EKGYO	10.52	14.87	-55	80	-80	En Düşük 13.44 En Yüksek 17.01	143 -214	06.02.2024 12.12.2023	▲ ▲	9.93 7.90	5.9 33.2	Dengeli
ARCLK	155.00	14.78	-18	-127	-210	En Düşük 14.78 En Yüksek 16.88	0 -211	20.02.2024 19.12.2023	▲ ▲	156.40 128.30	-0.9 20.8	Son Dönemde Satıcılar
KRDMD	28.66	13.75	14	117	37	En Düşük 12.28 En Yüksek 14.18	147 -42	24.01.2024 04.12.2023	▲ ▲	24.96 24.70	14.8 16.0	Dengeli
ODAS	9.69	12.84	26	94	221	En Düşük 10.64 En Yüksek 13.14	221 -30	20.11.2023 26.01.2024	▼ ▼	11.11 8.97	-12.8 8.0	Son Dönemde Alıcılar
PETKM	24.18	10.73	18	47	-10	En Düşük 9.98 En Yüksek 11.25	75 -52	15.01.2024 16.02.2024	▼ ▼	20.04 23.72	20.7 1.9	Son Dönemde Alıcılar
GARAN	66.70	10.17	9	9	54	En Düşük 9.63 En Yüksek 10.48	54 -31	20.11.2023 10.01.2024	▼ ▼	47.32 62.10	41.0 7.4	Son Dönemde Alıcılar
SASA	43.14	9.99	-6	-20	274	En Düşük 7.24 En Yüksek 14.22	274 -424	21.11.2023 14.12.2023	▼ ▼	43.88 47.80	-1.7 -9.7	Dengeli
ALARK	124.90	9.96	-18	28	-22	En Düşük 9.65 En Yüksek 10.97	31 -101	05.01.2024 04.12.2023	▲ ▲	90.90 100.80	37.4 23.9	Dengeli
KONTR	260.00	8.56	9	37	68	En Düşük 7.86 En Yüksek 9.17	70 -61	21.11.2023 25.12.2023	▼ ▼	269.00 204.20	-3.3 27.3	Dengeli
ASTOR	119.00	5.87	12	27	-15	En Düşük 5.57 En Yüksek 7.81	31 -194	05.02.2024 25.12.2023	▲ ▲	119.00 94.50	0.0 25.9	Dengeli
GUBRF	197.70	5.29	-79	-54	-166	En Düşük 5.20 En Yüksek 10.66	9 -537	16.02.2024 04.12.2023	▲ ▲	205.80 380.00	-3.9 -48.0	Son Dönemde Satıcılar
OYAKC	65.70	2.11	8	-38	-110	En Düşük 2.00 En Yüksek 3.25	11 -114	15.02.2024 24.11.2023	▲ ▲	66.25 69.20	-0.8 -5.1	Dengeli

- \* Yabancıların görece daha çok tercih ettikleri (yabancı takas oranı yüksek) hisseler
- \* Yabancıların görece daha az tercih ettikleri (yabancı takas oranı düşük) hisseler

## BIST 100 Şirketlerinin periyodik yabancı takas oranı değişimleri

Aşağıdaki tabloda BIST 100 şirketlerinin son bir hafta, iki hafta, bir ay, üç ay ve altı aylık dönemlerde yabancı takas oranlarındaki değişimleri takası en çok artan ve azalan ilk on şirket bazında görebilirsiniz.

ALBRK ve YKBNK son 6 Aylık dönemde yabancı takas oranında devam eden düzenli artış ile ;KOZAA ise son 6 Aylık dönemde yabancı takas oranında devam eden düzenli azalış ile dikkat çekmektedir.

## YABANCI TAKAS ORANI EN ÇOK ARTAN İLK 10 HİSSE (BIST - 100, bp)

	Haftalık	2 Haftalık	Aylık	3 Aylık	6 Aylık
1	IZENR 196 bp	AKFYE 221 bp	AKFYE 761 bp	AKFYE 1,017 bp	AKFYE 1,822 bp
2	TKFEN 89 bp	IZENR 202 bp	MIATK 417 bp	KAYSE 797 bp	ALBRK 923 bp
3	YKBNK 86 bp	ALBRK 154 bp	TTKOM 345 bp	AKBNK 692 bp	YKBNK 889 bp
4	KAYSE 85 bp	EKGYO 143 bp	ALBRK 223 bp	YKBNK 688 bp	AKBNK 855 bp
5	ASGYO 76 bp	SKBNK 107 bp	MAVI 205 bp	MIATK 664 bp	CWENE 685 bp
6	HEKTS 74 bp	YKBNK 93 bp	PGSUS 171 bp	KLSEK 606 bp	MAVI 679 bp
7	ALBRK 66 bp	AKBNK 92 bp	SDTTR 162 bp	TTKOM 542 bp	KAYSE 677 bp
8	CANTE 64 bp	TKFEN 88 bp	YEOTK 160 bp	MAVI 489 bp	KLSEK 662 bp
9	BRSAN 49 bp	PGSUS 82 bp	YKBNK 147 bp	ALBRK 484 bp	ASELS 623 bp
10	KMPUR 48 bp	MAVI 79 bp	FROTO 140 bp	SDTTR 401 bp	IZENR 572 bp

## Haftalık Yabancı Takas Değişimleri

-1000 -500 0 500 1000

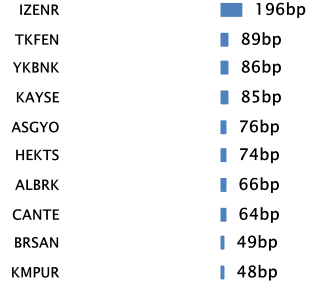

## YABANCI TAKAS ORANI EN ÇOK AZALAN İLK 10 HİSSE (BIST - 100, bp)

	Haftalık	2 Haftalık	Aylık	3 Aylık	6 Aylık
1	PENTA -456 bp	PENTA -592 bp	PENTA -825 bp	TTRAK -846 bp	TOASO -918 bp
2	BOBET -191 bp	KOZAA -421 bp	KOZAA -455 bp	KOZAA -551 bp	TTRAK -895 bp
3	KOZAA -180 bp	TTKOM -199 bp	VESTL -200 bp	BRSAN -383 bp	ENJSA -893 bp
4	TOASO -178 bp	TOASO -186 bp	BIENY -197 bp	ENJSA -372 bp	KOZAA -662 bp
5	MIATK -166 bp	ISMEN -141 bp	TTRAK -189 bp	TCELL -323 bp	TCELL -576 bp
6	ISMEN -132 bp	THYAO -128 bp	THYAO -153 bp	TOASO -309 bp	TATEN -564 bp
7	TTKOM -111 bp	MIATK -120 bp	TSKB -151 bp	AHGAZ -280 bp	BRSAN -369 bp
8	THYAO -102 bp	GUBRF -115 bp	SAHOL -145 bp	YYLGD -218 bp	ULKER -355 bp
9	KOZAL -96 bp	TSKB -114 bp	TCELL -132 bp	ARCLK -210 bp	GUBRF -265 bp
10	SDTTR -87 bp	ISDMR -105 bp	ARCLK -127 bp	GUBRF -166 bp	ISGYO -251 bp

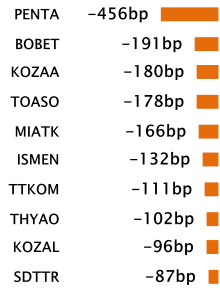

## BIST 30 Şirketlerinin Son 3 Aylık Yabancı Takas Oranları

Aşağıdaki tabloda, BIST 30 şirketlerinin cari yabancı takas oranlarının son üç aylık dönemde gördükleri en yüksek ve en düşük yabancı takas oranlarına olan konumunu görebilirsiniz. Tablo, cari yabancı takas oranı en yüksek hisseden en düşük hisseye doğru sıralanmıştır.

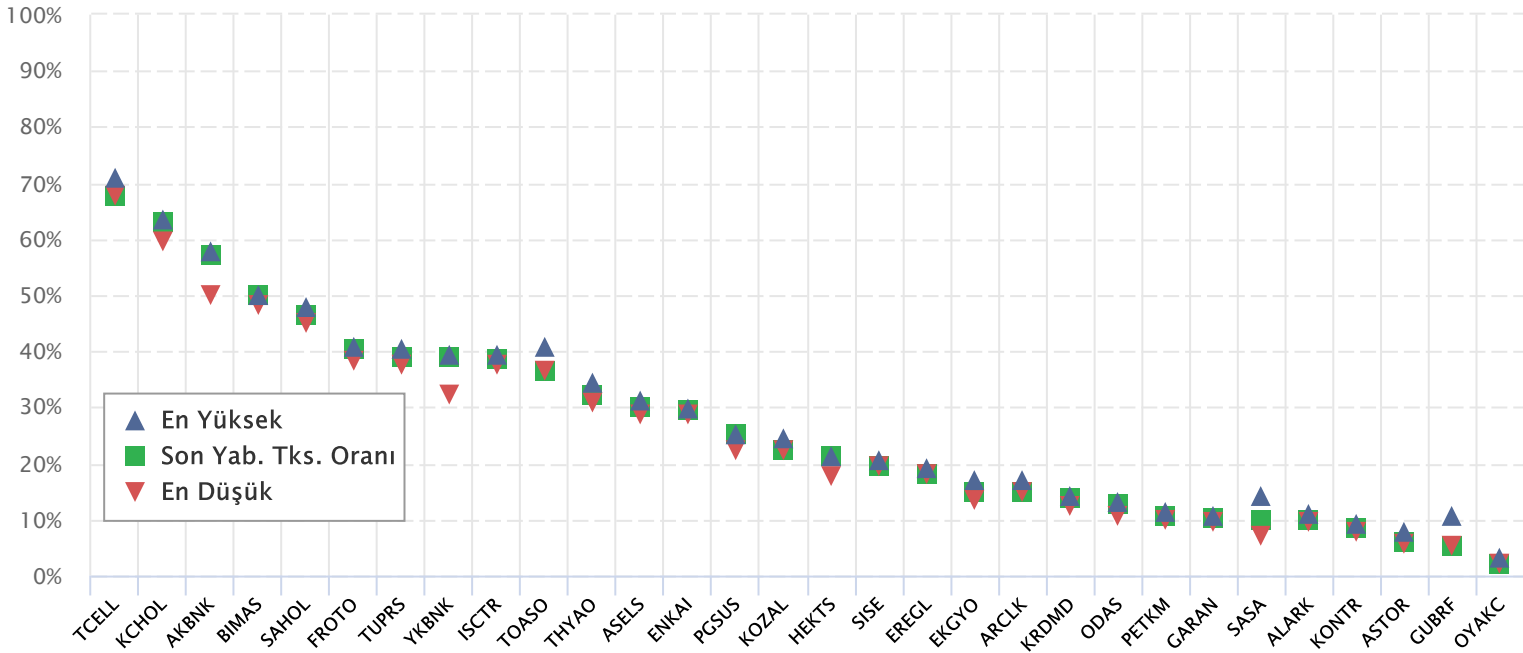

Kaynak: Finnet, Matriks, HLY Yatırım Danışmanlığı ve Bireysel Portföy Yönetimi

## BIST 30 Yabancı Takas Oranı

Grafikteki verilere göre son iki yılda;

BIST 30 Endeksi Yabancı Takas Oranı 20/02/2024 tarihinde %35.61, minimum Yabancı Takas Oranı 31/05/2023 tarihinde %29.41, maksimum Yabancı Takas Oranı ise 22/02/2022 tarihinde %41.97 olarak gerçekleşmiştir.

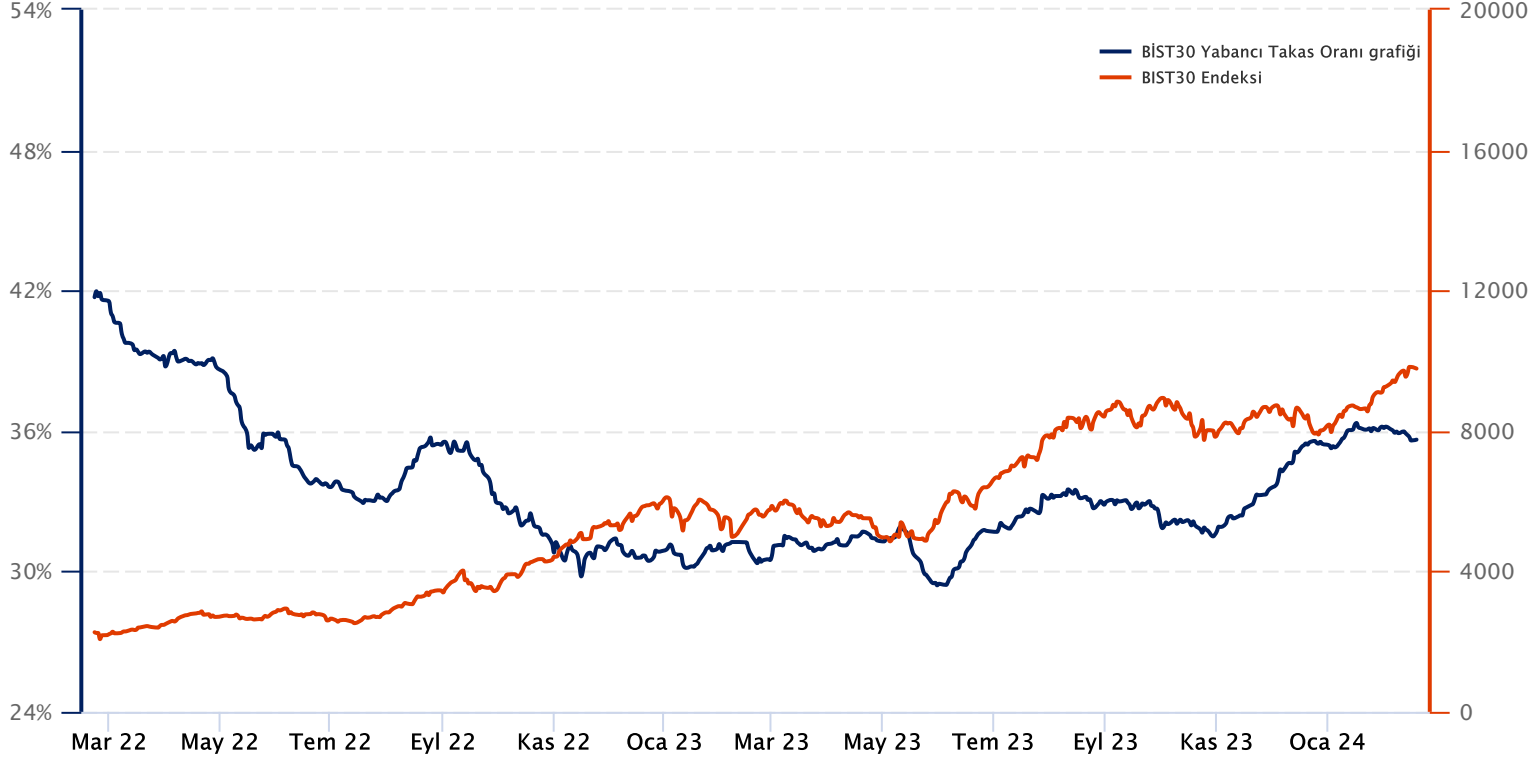

**Not:** BIST 30 Yabancı Takas Oranı, endeks kapsamındaki şirketlerin endeks ağırlıkları ve yabancı takas oranları esas alınarak hesaplanmış olup Takasbank tarafından açıklanan yabancı takas oranından farklılık göstermektedir.

**Kaynak:** Finnet, Matriks, HLY Yatırım Danışmanlığı ve Bireysel Portföy Yönetimi

## Yatırım Danışmanlığı ve Bireysel Portföy Yönetimi

Özlem ÜNAL  
MüdürSemih Can ÖZER  
UzmanSemih ÖZER  
UzmanHuzeyfe KARAKUŞ  
Uzman[ytrdanismanligibpy@halkyatirim.com.tr](mailto:ytrdanismanligibpy@halkyatirim.com.tr)  
0 (216) 285 09 00

**Çekince :** "Yatırım Danışmanlığı hizmeti; aracı kurumlar, portföy yönetim şirketleri, mevduat kabul etmeyen bankalar ile müşteri arasında imzalanacak Yatırım Danışmanlığı sözleşmesi çerçevesinde sunulmaktadır. Burada yer alan bilgi, yorum ve tavsiyeleri, kişilerin yerindelik testi ile belirlendiği risk seviyeleri dikkate alınarak, Halk Yatırım Yatırım Danışmanlığı ve Araştırma birimi nezdinde güvenilir olduğuna inanılan bilgi kaynaklarından yararlanarak hazırlanmakta ve kişiye özel sunulmaktadır. Verilen bu tavsiyeler mali durumunuz ile risk ve getiri tercihlerinize uygun olmayabilir. Bu nedenle, risk yapınıza uygun olmayan şekilde sadece burada yer alan bilgilere dayanılarak yatırım kararı verilmesi beklentilerinize uygun sonuçlar doğurmayabilir. Size özel olarak tahsis edilen Yatırım Danışmanınız ile irtibata geçmeniz ve mali durumunuz ve risk seviyelerinize uygun kararları birlikte almanız tavsiye edilir.

Veri ve grafikler güvenilirliğine inandığımız güvenilir kaynaklardan derlenmiş olup, yapılan yorumlar sadece HALK YATIRIM MENKUL DEĞERLER A.Ş. Yatırım Danışmanlığı'nın beklentilerini yansıtmaktadır. Bu bilgiler ışığında yapılan ve yapılacak olan ileriye dönük yatırımların sonuçlarından Şirketimiz hiçbir şekilde sorumlu tutulamaz. Ayrıca, Halk Yatırım Menkul Değerler A.Ş.'nin yazılı izni olmadıkça içeriği kısmen ya da tamamen üçüncü kişilerce hiç bir şekil ve ortamda yayınlanamaz, iktisap edilemez, alıntı yapılamaz, kullanılamaz. İletim, gönderilen kişiye özel ve münhasırdır. İlave olarak, bu raporun gönderildiği ve yukarıdaki açıklamalarımız doğrultusunda kullanıldığı ülkelerdeki yasal düzenlemelerden kaynaklı tüm talep ve dava haklarımız saklıdır.

Uyarı Notu: Bu e-posta'nın içerdiği bilgiler (ekleri dahil olmak üzere) gizlidir. Onayımız olmaksızın üçüncü kişilere açıklanamaz. Bu mesajın gönderilmek istendiği kişi değilseniz, lütfen mesajı sisteminizden derhal siliniz. Halk Yatırım Menkul Değerler A.Ş. bu mesajın içerdiği bilgilerin doğruluğu veya eksiksiz olduğu konusunda bir garanti vermemektedir. Bu nedenle bilgilerin ne şekilde olursa olsun, içeriğinden, iletilmesinden, alınmasından, saklanmasından sorumlu değildir. Bu mesajın içeriği yazarına ait olup, Halk Yatırım Menkul Değerler A.Ş.'nin görüşlerini içermeyebilir.